

Membrillero  
Irasagarrondo

*Cydonia oblonga*



Forma



Hoja



Flor



Fruto

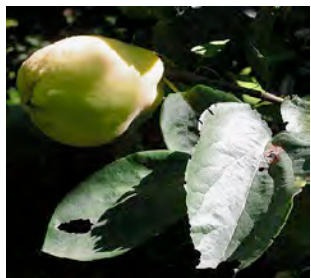

# Cydonia oblonga

**Origen** Asia menor

Caducifolio

**Forma** Elíptica

**Tamaño** Pequeño, 2-6 m

**Corteza** Lisa, escamosa, gris.

**Flor** Simple, de color blanco o rosado que aparecen en las axilas de las hojas. Abril- Mayo

**Hoja** Alternas, de aovadas a redondeadas. El haz es glabro y el envés tomentoso.

**Fruto** Pomo piriforme, de color amarillo dorado, muy aromático. Principios de otoño.

## Notas de interés

Por su sabor áspero no suelen consumirse en fresco pero si es frecuente su consumo en forma de jalea, mermelada o como la popular "carne de membrillo".

El membrillero se utiliza con frecuencia como patrón para el injerto de otros frutales de la familia de las rosáceas.

## Localización y Otras variedades

Zona 2

